ଭାରତରେ ସାଧାରଣତଃ ଦେଖାଯାଉଥିବା ବିଷଧର ସାପ

- ଫଣାରେ ଭି/ୟୁ ଚିହ୍ନ
- କାଠ ଗଦା, ଛୋଟ ଛୋଟ ଝାଡ଼ଗଛ ଓ ଗୋରୁଗାଈଙ୍କ ଗୁହାଳରେ ଜୀବନ ବିତାନ୍ତି
- କାମୁଡ଼ିବା ପରେ ତୁରନ୍ତ ଯନ୍ତ୍ରଣା ହେବା ପରେ ଫୁଲା ଓ ତ୍ୱଚା କଳା ପଡ଼ିଯାଏ
- ଦୃଷ୍ଟିଶକ୍ତିର ଅସ୍ୱଷ୍ଟତା, କଥା କହିବା ଓ ନିଶ୍ୱାସ ନେବାରେ ଅସୁବିଧା ଏବଂ ପକ୍ଷାଘାତ ହୋଇପାରେ

- ମୌସୁମୀ ଋତୁରେ ଛୋଟ ଛୋଟ ଗାତ, ବୁଦା ଓ ଗାତରେ ଲୁଚି ରହିଥିବାର ଦେଖିବାକୁ ମିଳେ
- ଛୋଟ କବାଟ ଫାଙ୍କ, ବାଥରୁମ୍ ପାଇପ୍ ଦେଇ ପ୍ରବେଶ କରନ୍ତି
- ପେଟରେ ପ୍ରବଳ ଯନ୍ତ୍ରଣା, ବାନ୍ତି ଏବଂ ଦୁର୍ବଳତାର କାରଣ ହୋଇଥାଏ
- ଦୃଷ୍ଟିଶକ୍ତି ଅସ୍ୱଷ୍ଟ ହେବା, କଥା କହିବାରେ ଅସୁବିଧା ଏବଂ ନିଶ୍ୱାସ ପ୍ରଶ୍ୱାସ ନେବାରେ ଅସୁବିଧା ଏବଂ ପକ୍ଷାଘାତ ହୋଇପାରେ

- ମୋଟା ଦେଖାଯାଏ ଓ ପ୍ରେସର କୁକରର ହୁଇସିଲ୍ ଭଳି ଶବ୍ଦ କରେ
- ଆଖୁ ଓ କପା କ୍ଷେତରେ , ଲମ୍ବା ଘାସରେ ଲୁଚି ରହେ
- କାମୁଡ଼ିବା ସ୍ଥାନରେ ବଡ଼ କ୍ଷତ ସୃଷ୍ଟି କରିବା ସହ ରକ୍ତସ୍ରାବ ହୋଇଥାଏ
- ପାଟି, ପରିସ୍ରା କିମ୍ବା ମଳ ଦ୍ୱାରା ମଧ ରକ୍ତସ୍ରାବ ହୋଇଥାଏ

- ଛୋଟ ସାପ ଲୁଚି ଲୁଚି କାମୁଡିଥାଏ ଯେତେବେଳେ ଶିକାର ଘାସ ଦେଇ ଚାଲିଥାଏ
- କାମୁଡ଼ିବା ବେଳେ ସାଧାରଣତଃ କଣ୍ଟା କଣ୍ଟା ପରି ଲାଗେ
- କାମୁଡ଼ିବା ସ୍ଥାନରେ ଫୁଲିବା ଏବଂ ରକ୍ତସ୍ରାବର କାରଣ ହୋଇଥାଏ
- ପାଟି, ପରିସ୍ରା କିମ୍ବା ମଳ ଦ୍ୱାରା ମଧ ରକ୍ତସ୍ରାବ ହୋଇଥାଏ

ICMR NIRRCH · INSP ICMR National Snakebite Project · ICMR RMRCBB · Department of HEALTH & FAMILY WELFARE Government of Odisha

© ଇଣ୍ଡିଆନ୍ କାଉନସିଲ୍ ଅଫ୍ ମେଡିକାଲ ରିସର୍ଚ୍ଚ, ନୂଆଦିଲ୍ଲୀ

ଆଇସିଏମଆର ନେସନାଲ ସ୍ନେକବାଇଟ ପ୍ରୋଜେକ୍ଟ ଅନ କାପାସିଟି ବିଲଡିଙ୍ଗ ଅଫ ହେଲ୍ଥ ସିଷ୍ଟେମ ଅନ ପ୍ରିଭେନସନ ଆଣ୍ଡ ମ୍ୟାନେଜମେଣ୍ଟ ଅଫ ସ୍ନେକବାଇଟ ଏନଭେନୋମେସନ ଇନ୍କ୍ଲୁଡିଙ୍ଗ ଇଟ୍ସ କମ୍ପ୍ଲିକେଶନ (ଆଇଏନଏସପି). ପ୍ରିନ୍ସିପ୍ୟାଲ ଇନଭେଷଟିଗେଟର ଡ଼. ରାହୁଲ ଗଜଭିୟେ, ଆଇସିଏମଆର-ନ୍ୟାସନାଲ ଇନଷ୍ଟିଚ୍ୟୁଟ ଫର ରିସର୍ଚ୍ଚ ଇନ ରିପ୍ରୋଡକଟିଭ ଆଣ୍ଡ ଚାଇଲ୍ଡ ହେଲ୍ଥ, ମୁମ୍ବାଇର ବୈଜ୍ଞାନିକ ଇ (ଡେପୁଟୀ ଡାଇରେକ୍ଟର). ଅବଦାନକାରୀ: ଆଇସିଏମଆର-ନ୍ୟାସନାଲ ଇନଷ୍ଟିଚ୍ୟୁଟ ଫର ରିସର୍ଚ୍ଚ ଇନ ରିପ୍ରୋଡକ୍ଟିଭ ଏଣ୍ଡ ଚାଇଲ୍ଡ ହେଲ୍ଥ, ମୁମ୍ବାଇର ପ୍ରୋଜେକ୍ଟ ସାଇଣ୍ଟିଷ୍ଟ ସି(ମେଡିକାଲ) ଡଃ ହୃଷିକେଶ ମୁନ୍ସି, ମହାରାଷ୍ଟ୍ରର ମହାଡସ୍ଥିତ ଡଃ ହିମ୍ମତରାଓ ବାବାସ୍କର. ସ୍ୱୀକୃତି: ଡକ୍ଟର କେଦାର ଭାଇଡ୍, ଥାନେ, ମହାରାଷ୍ଟ୍ର

ଭାରତରେ ସାଧାରଣତଃ ଦେଖାଯାଉଥିବା ବିଷହୀନ ସାପ

କଟକଟିଆ ନାଗ/ଡାଳି ନାଗ

ପାହାଡିଆ ଚିତି

ଲାଉଡାଙ୍କିଆ ସାପ

ଢମଣା ସାପ

କଉଡିଆ ଚିତି ସାପ

କାଣ୍ଡନଳିଆ ସାପ

ବାଲିଆ ବୋଡ଼ା

ଧଣ୍ଡ ସାପ

ଅଜଗର ସାପ

ICMR NIRRCH INDIAN COUNCIL OF MEDICAL RESEARCH NATIONAL INSTITUTE FOR RESEARCH IN REPRODUCTIVE AND CHILD HEALTH
INSP ICMR National Snakebite Project
ICMR RMRCBB INDIAN COUNCIL OF MEDICAL RESEARCH REGIONAL MEDICAL RESEARCH CENTRE, BHUBANESWAR
Department of HEALTH & FAMILY WELFARE Government of Odisha

© ଇଣ୍ଡିଆନ୍ କାଉନସିଲ୍ ଅଫ୍ ମେଡିକାଲ ରିସର୍ଚ୍ଚ, ନୂଆଦିଲ୍ଲୀ

ଆଇସିଏମଆର ନେସନାଲ ସ୍ନେକବାଇଟ ପ୍ରୋଜେକ୍ଟ ଅନ କାପାସିଟି ବିଲଡିଙ୍ଗ ଅଫ ହେଲ୍ଥ ସିଷ୍ଟେମ ଅନ ପ୍ରିଭେନସନ ଆଣ୍ଡ ମ୍ୟାନେଜମେଣ୍ଟ ଅଫ ସ୍ନେକବାଇଟ ଏନଭେନୋମେସନ ଇଙ୍କ୍ଲୁଡିଙ୍ଗ ଇଟ୍ସ କମ୍ପ୍ଲିକେଶନ (ଆଇଏନଏସପି). ପ୍ରିନ୍ସିପ୍ୟାଲ ଇନଭେଷଟିଗେଟର ଡ଼.ରାହୁଲ ଗଜଭିୟେ, ଆଇସିଏମଆର-ନ୍ୟାସନାଲ ଇନଷ୍ଟିଚ୍ୟୁଟ ଫର ରିସର୍ଚ୍ଚ ଇନ ରିପ୍ରୋଡକଟିଭ ଆଣ୍ଡ ଚାଇଲ୍ଡ ହେଲ୍ଥ, ମୁମ୍ବାଇର ବୈଜ୍ଞାନିକ ଇ (ଡେପୁଟୀ ଡାଇରେକ୍ଟର). ଅବଦାନକାରୀ: ଆଇସିଏମଆର-ନ୍ୟାସନାଲ ଇନଷ୍ଟିଚ୍ୟୁଟ ଫର ରିସର୍ଚ୍ଚ ଇନ ରିପ୍ରୋଡକ୍ଟିଭ ଏଣ୍ଡ ଚାଇଲ୍ଡ ହେଲ୍ଥ, ମୁମ୍ବାଇର ପ୍ରୋଜେକ୍ଟ ସାଇଣ୍ଟିଷ୍ଟ ସି(ମେଡିକାଲ) ଡଃ ହୃଷିକେଶ ମୁନ୍ସି, ମହାରାଷ୍ଟ୍ରର ମହାଡ଼ସ୍ଥିତ ଡଃ ହିମ୍ମତରାଓ ବାବାସ୍କର. ସ୍ୱୀକୃତି: ଡକ୍ଟର କେଦାର ଭାଇଡ୍, ଥାନେ; ଡ ସଦାନନ୍ଦ ରାଉତ, ନାରାୟଣଗାଁ, ପୁନେ, ମହାରାଷ୍ଟ୍ର

ସାପ ସାଧାରଣତ କେଉଁ କେଉଁ ସ୍ଥାନରେ ଲୁଚି ରହିଥାନ୍ତି ?

ଆଇସିଏମଆର ନେସନାଲ ସ୍ନେକବାଇଟ ପ୍ରୋଜେକ୍ଟ ଅନ କାପାସିଟି ବିଲଡିଙ୍ଗ ଅଫ ହେଲ୍ଥ ସିଷ୍ଟେମ ଅନ ପ୍ରିଭେନସନ ଆଣ୍ଡ ମ୍ୟାନେଜମେଣ୍ଟ ଅଫ ସ୍ନେକବାଇଟ ଏନଭେନୋମେସନ ଇଙ୍କ୍ଲୁଡିଙ୍ଗ ଇଟ୍ସ କମ୍ପ୍ଲିକେଶନ (ଆଇଏନଏସପି). ପ୍ରିନ୍ସିପ୍ୟାଲ ଇନଭେଷଟିଗେଟର ଡ଼.ରାହୁଲ ଗଜଭିୟେ, ଆଇସିଏମଆର-ନ୍ୟାସନାଲ ଇନଷ୍ଟିଚ୍ୟୁଟ ଫର ରିସର୍ଚ୍ଚ ଇନ ରିପ୍ରୋଡକଟିଭ ଆଣ୍ଡ ଚାଇଲ୍ଡ ହେଲ୍ଥ, ମୁମ୍ବାଇର ବୈଜ୍ଞାନିକ ଇ (ଡେପୁଟୀ ଡାଇରେକ୍ଟର).

ଅବଦାନକାରୀ: ଆଇସିଏମଆର-ନ୍ୟାସନାଲ ଇନଷ୍ଟିଚ୍ୟୁଟ ଫର ରିସର୍ଚ୍ଚ ଇନ ରିପ୍ରୋଡକ୍ଟିଭ ଏଣ୍ଡ ଚାଇଲ୍ଡ ହେଲ୍ଥ, ମୁମ୍ବାଇର ପ୍ରୋଜେକ୍ଟ ସାଇଣ୍ଟିଷ୍ଟ ସି(ମେଡିକାଲ) ଡଃ ହୃଷିକେଶ ମୁନ୍ତି, ମହାରାଷ୍ଟ୍ରର ମହାଡସ୍ଥିତ ଡଃ ହିମ୍ମତରାଓ ବାବାସ୍କର.

ସ୍ୱୀକୃତି:ଶ୍ରୀ ଗଣେଶ ଭାଡ,ଅହେରି;ଶ୍ରୀ ମିଳିନ୍ଦ ଗଭଣ୍ଡେ ,ଶାହପୁର; ଶ୍ରୀମତୀ ବିଜୟଲକ୍ଷ୍ମୀ ମହାନ୍ତି,ଖୋର୍ଦ୍ଧା; ଶ୍ରୀ ଜଗଦିଶ ପ୍ରସାଦ ଦାଶ,ରାୟଗଡା।

© ଇଣ୍ଡିଆନ୍ କାଉନସିଲ୍ ଅଫ୍ ମେଡିକାଲ ରିସର୍ଚ୍ଚ, ନୂଆଦିଲ୍ଲୀ

ସାପ କାମୁଡ଼ାରୁ ରକ୍ଷା ପାଇବା ପାଇଁ ପଦକ୍ଷେପ କଣ କଣ ?

ଘାସ କାଟିବା ପୂର୍ବରୁ ଏକ କାଠ କାଠିକୁ ଚଲାଇ ଦିଅନ୍ତୁ

ପହଁରିବା ବେଳେ ସତର୍କ ରୁହନ୍ତୁ

ଶୋଇବା ସମୟରେ ମଶାରି ବ୍ୟବହାର କରନ୍ତୁ

ରାତିରେ ମଶାଲ/ଟର୍ଚ୍ଚ ବ୍ୟବହାର କରନ୍ତୁ

ଜଙ୍ଗଲ ଦେଇ ଚାଲିଲେ ବାଡି ବ୍ୟବହାର କରନ୍ତୁ

ଘର ଓ ପରିସରକୁ ସଫାସୁତୁରା ରଖନ୍ତୁ

କାମ କଲାବେଳେ ଆଣ୍ଠୁ ଯାଏଁ ବୁଟ ବ୍ୟବହାର କରନ୍ତୁ

icmr NIRRCH INDIAN COUNCIL OF MEDICAL RESEARCH | NATIONAL INSTITUTE FOR RESEARCH IN REPRODUCTIVE AND CHILD HEALTH
INSP ICMR National Snakebite Project
icmr RMRCBB INDIAN COUNCIL OF MEDICAL RESEARCH | REGIONAL MEDICAL RESEARCH CENTRE, BHUBANESWAR
Department of HEALTH & FAMILY WELFARE Government of Odisha

© ଇଣ୍ଡିଆନ୍ କାଉନସିଲ୍ ଅଫ୍ ମେଡିକାଲ ରିସର୍ଚ୍ଚ, ନୂଆଦିଲ୍ଲୀ

ଆଇସିଏମଆର ନେସନାଲ ସ୍ନେକବାଇଟ ପ୍ରୋଜେକ୍ଟ ଅନ କାପାସିଟି ବିଲଡିଙ୍ଗ ଅଫ ହେଲ୍ଥସିଷ୍ଟେମ ଅନ ପ୍ରିଭେନସନ ଆଣ୍ଡ ମ୍ୟାନେଜମେଣ୍ଟ ଅଫ ସ୍ନେକବାଇଟ ଏନଭେନୋମେସନ ଇନ୍କ୍ଲୁଡିଙ୍ଗ ଇଟ୍ସ କମ୍ପ୍ଲିକେଶନ (ଆଇଏନଏସପି). ପ୍ରିନ୍ସିପ୍ୟାଲ ଇନଭେଷଟିଗେଟର ଡ଼.ରାହୁଲ ଗଜଭିୟେ, ଆଇସିଏମଆର-ନ୍ୟାସନାଲ ଇନଷ୍ଟିଚ୍ୟୁଟ ଫର ରିସର୍ଚ୍ଚ ଇନ ରିପ୍ରୋଡକଟିଭ ଆଣ୍ଡ ଚାଇଲ୍ଡ ହେଲ୍ଥ, ମୁମ୍ବାଇର ବୈଜ୍ଞାନିକ ଇ (ଡେପୁଟୀ ଡାଇରେକ୍ଟର).
ଅବଦାନକାରୀ: ଆଇସିଏମଆର-ନ୍ୟାସନାଲ ଇନଷ୍ଟିଚ୍ୟୁଟ ଫର ରିସର୍ଚ୍ଚ ଇନ ରିପ୍ରୋଡକ୍ଟିଭ ଏଣ୍ଡ ଚାଇଲ୍ଡ ହେଲ୍ଥ, ମୁମ୍ବାଇର ପ୍ରୋଜେକ୍ଟ ସାଇଣ୍ଟିଷ୍ଟ ସି(ମେଡିକାଲ) ଡଃ ହୃଷିକେଶ ମୁନ୍ସି, ମହାରାଷ୍ଟ୍ରର ମହାଡସ୍ଥିତ ଡଃ ହିମ୍ମତରାଓ ବାବାସ୍କର.
ସ୍ୱୀକୃତି:ଶ୍ରୀ ଗଣେଶ ଭାଡ,ଅହେରି;ଶ୍ରୀ ମିଳିନ୍ଦ ଗଭଣ୍ଡେ ,ଶାହପୁର; ଅନଫାଲ ଶେଖ, ନନ୍ଦେଦ, ମହାରାଷ୍ଟ୍ର |

ସାପ କାମୁଡ଼ାର ଲକ୍ଷଣ ଗୁଡିକ କଣ କଣ ?

ସାଧାରଣତଃ ସାପ କାମୁଡିବା ପରେ ୧୫ ମିନିଟରୁ ୧୦ ଘଣ୍ଟା ମଧ୍ୟରେ ଏହି ଲକ୍ଷଣ ଦେଖାଯାଏ।

ସାପ କାମୁଡ଼ାର ଶିକାର ହୋଇଥିବା ବ୍ୟକ୍ତିର ଯଦି ନିମ୍ନରେ ଦିଆଯାଇଥିବା କୌଣସି ଲକ୍ଷଣ ଦେଖାଦିଏ ତେବେ ତୁରନ୍ତ ତାଙ୍କୁ ଡାକ୍ତର ଉପଲବ୍ଧ ଥିବା ସ୍ୱାସ୍ଥ୍ୟକେନ୍ଦ୍ରକୁ ନିଅନ୍ତୁ

ପେଟ ଯନ୍ତ୍ରଣା

ବାନ୍ତି

ଝାଡା

ଅତ୍ୟଧିକ ଝାଳ ବୋହିବା

ପାଟି, ପରିସ୍ରା, ମଳ ଆଦିରୁ ରକ୍ତସ୍ରାବ ହୋଇଥାଏ

କାମୁଡ଼ିବା ସ୍ଥାନ ଫୁଲିବା

ନିଶ୍ୱାସ ପ୍ରଶ୍ୱାସ ନେବାରେ ଅସୁବିଧା

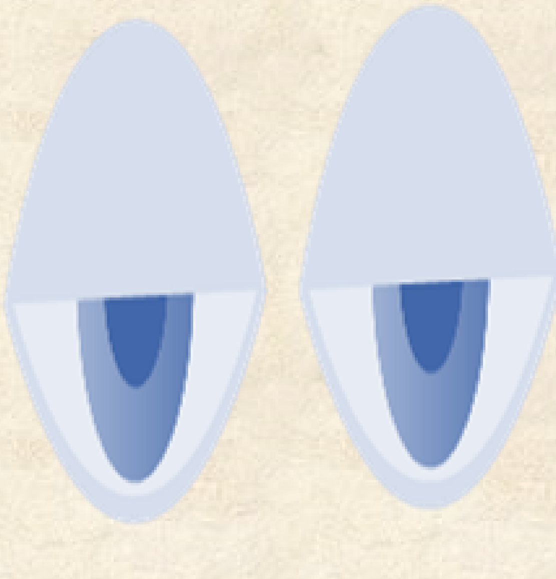

ଆଖି ବୁଜି ଖୋଲିବାରେ ଅସମର୍ଥ

ଅସଚେତନତା

© ଇଣ୍ଡିଆନ୍ କାଉନସିଲ୍ ଅଫ୍ ମେଡିକାଲ ରିସର୍ଚ୍ଚ, ନୂଆଦିଲ୍ଲୀ

ଆଇସିଏମଆର ନେସନାଲ ସ୍ନେକବାଇଟ ପ୍ରୋଜେକ୍ଟ ଅନ କାପାସିଟି ବିଲଡିଙ୍ଗ ଅଫ ହେଲ୍ଥସିଷ୍ଟେମ ଅନ ପ୍ରିଭେନସନ ଆଣ୍ଡ ମ୍ୟାନେଜମେଣ୍ଟ ଅଫ ସ୍ନେକବାଇଟ ଏନଭେନୋମେସନ ଇଙ୍କ୍ଲୁଡିଙ୍ଗ ଇଟ୍ସ କମ୍ପ୍ଲିକେଶନ (ଆଇଏନଏସପି). ପ୍ରିନ୍ସିପ୍ୟାଲ ଇନଭେଷଟିଗେଟର ଡ.ରାହୁଲ ଗଜଭିୟେ, ଆଇସିଏମଆର-ନ୍ୟାସନାଲ ଇନଷ୍ଟିଚ୍ୟୁଟ ଫର ରିସର୍ଚ୍ଚ ଇନ ରିପ୍ରୋଡକଟିଭ ଆଣ୍ଡ ଚାଇଲ୍ଡ ହେଲ୍ଥ, ମୁମ୍ବାଇର ବୈଜ୍ଞାନିକ ଇ (ଡେପୁଟୀ ଡାଇରେକ୍ଟର).
ଅବଦାନକାରୀ: ଆଇସିଏମଆର-ନ୍ୟାସନାଲ ଇନଷ୍ଟିଚ୍ୟୁଟ ଫର ରିସର୍ଚ୍ଚ ଇନ ରିପ୍ରୋଡକ୍ଟିଭ ଏଣ୍ଡ ଚାଇଲ୍ଡ ହେଲ୍ଥ, ମୁମ୍ବାଇର ପ୍ରୋଜେକ୍ଟ ସାଇଣ୍ଟିଷ୍ଟ ସି(ମେଡିକାଲ) ଡଃ ହୃଷିକେଶ ମୁନ୍ସି, ମହାରାଷ୍ଟ୍ରର ମହାଡସ୍ଥିତ ଡଃ ହିମ୍ମତରାଓ ବାବାସ୍କର.

ସାପ କାମୁଡିବା ପରେ ତୁରନ୍ତ କେଉଁ ପ୍ରାଥମିକ ଚିକିତ୍ସା ଦେବେ ?

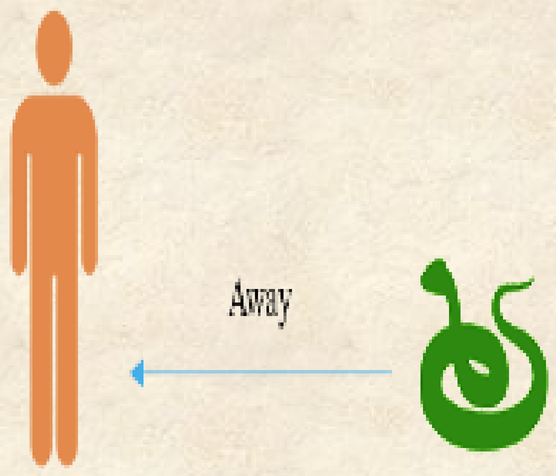

ଶିକାରକୁ ଧୀରେ ଧୀରେ ସାପଠାରୁ ଦୂରେଇ ନିଅନ୍ତୁ

ପୀଡ଼ିତାଙ୍କୁ ଆଶ୍ୱସ୍ତି ଓ ସାନ୍ତ୍ୱନା ଦିଅନ୍ତୁ

ପୀଡ଼ିତାଙ୍କୁ ଦୌଡ଼ିବାକୁ ଦିଅନ୍ତୁ ନାହି କି ଦ୍ରୁତ ଗତିରେ ଚାଲିବାକୁ ଦିଅନ୍ତୁ ନାହି

ପିଇବା ପାଇଁ କିଛି ଦିଅନ୍ତୁ ନାହି କି ଖାଇବାକୁ ଦିଅନ୍ତୁ ନାହି

ସାପ କାମୁଡିବା ସ୍ଥାନରେ ଫୁଲା ଦେଖାଯାଇପାରେ । ତେଣୁ ଜୋତା, ମୁଦି, ହାତଘଡ଼ି, ବ୍ରେସ୍ଲେଟ୍ କିମ୍ବା ଟାଇଟ୍ ପୋଷାକ ଯଥାଶୀଘ୍ର ବାହାର କରିବା ଆବଶ୍ୟକ

କିମ୍ବା

କିମ୍ବା

ଦଂଶନ କରିଥିବା ଅଙ୍ଗକୁ ଅଚଳ ରଖିବାପାଇଁ ଖବରକାଗଜ ରୋଲ୍ କିମ୍ବା କାଠ କାଠି କିମ୍ବା ଇସ୍ପାତ ସ୍କେଲର ବ୍ୟବହାର କରନ୍ତୁ

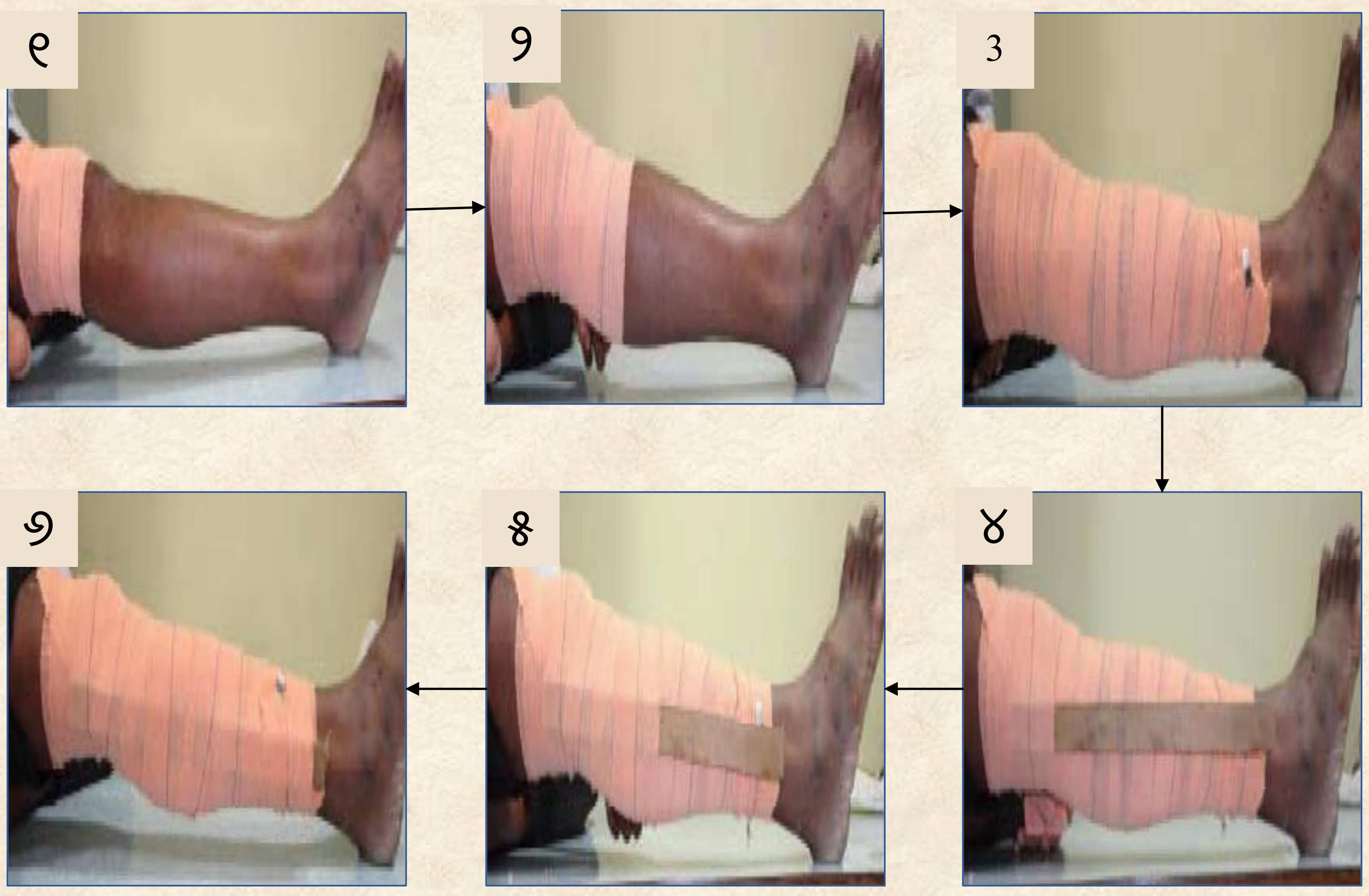

ଦଂଶନ ହୋଇଥିବା ଅଙ୍ଗକୁ ବାନ୍ଧିବାର ସଠିକ୍ ଉପାୟ

ଜଣେ ପୀଡ଼ିତାଙ୍କୁ ମୋଟ୍ର ସାଇକେଲରେ ବୋହି ନେବା ପାଇଁ ସଠିକ୍ ଉପାୟ

INSP ICMR National Snakebite Project

© ଇଣ୍ଡିଆନ୍ କାଉନସିଲ୍ ଅଫ୍ ମେଡିକାଲ ରିସର୍ଚ, ନୂଆଦିଲ୍ଲୀ

ଆଇସିଏମଆର ନେସନାଲ ସ୍ନେକବାଇଟ ପ୍ରୋଜେକ୍ଟ ଅନ କାପାସିଟି ବିଲଡିଙ୍ଗ ଅଫ ହେଲ୍ଥ ସିଷ୍ଟେମ ଅନ ପ୍ରିଭେନସନ ଆଣ୍ଡ ମ୍ୟାନେଜମେଣ୍ଟ ଅଫ ସ୍ନେକବାଇଟ ଏନଭେନୋମେସନ ଇଙ୍କ୍ଲୁଡିଙ୍ଗ ଇଟ୍ସ କମ୍ପ୍ଲିକେଶନ (ଆଇଏନଏସପି). ପ୍ରିନ୍ସିପ୍ୟାଲ ଇନଭେଷଟିଗେଟର ଡ଼.ରାହୁଲ ଗଜଭିୟେ, ଆଇସିଏମଆର-ନ୍ୟାସନାଲ ଇନଷ୍ଟିଚ୍ୟୁଟ ଫର ରିସର୍ଚ୍ଚ ଇନ ରିପ୍ରୋଡକଟିଭ ଆଣ୍ଡ ଚାଇଲ୍ଡ ହେଲ୍ଥ, ମୁମ୍ବାଇର ବୈଜ୍ଞାନିକ ଇ (ଡେପୁଟୀ ଡାଇରେକ୍ଟର).
ଅବଦାନକାରୀ: ଆଇସିଏମଆର-ନ୍ୟାସନାଲ ଇନଷ୍ଟିଚ୍ୟୁଟ ଫର ରିସର୍ଚ୍ଚ ଇନ ରିପ୍ରୋଡକ୍ଟିଭ ଏଣ୍ଡ ଚାଇଲ୍ଡ ହେଲ୍ଥ, ମୁମ୍ବାଇର ପ୍ରୋଜେକ୍ଟ ସାଇଣ୍ଟିଷ୍ଟ ସି(ମେଡିକାଲ) ଡଃ ହୃଷିକେଶ ମୁନ୍ସି, ମହାରାଷ୍ଟ୍ରର ମହାଡସ୍ଥିତ ଡଃ ହିମ୍ମତରାଓ ବାବାସ୍କର.
ସ୍ୱୀକୃତି: ଶ୍ରୀ ମିଳିନ୍ଦ ଗଭଣ୍ଡେ ,ଶାହପୁର, ଥାନେ, ମହାରାଷ୍ଟ୍ର ।

ସାପ କାମୁଡିବା ପରେ ତୁରନ୍ତ କେଉଁ ପ୍ରାଥମିକ ଚିକିତ୍ସା ଦେବେ ?

ଯେକୌଣସି ଉପଲବ୍ଧ ପରିବହନ ମାଧ୍ୟମ ବ୍ୟବହାର କରି ପୀଡ଼ିତାଙ୍କୁ ନିକଟସ୍ଥ ସ୍ୱାସ୍ଥ୍ୟ କେନ୍ଦ୍ରକୁ ସ୍ଥାନାନ୍ତରିତ କରନ୍ତୁ

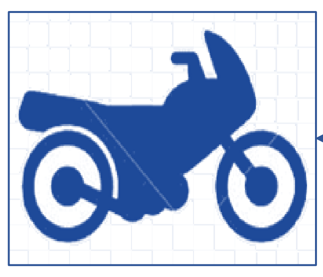
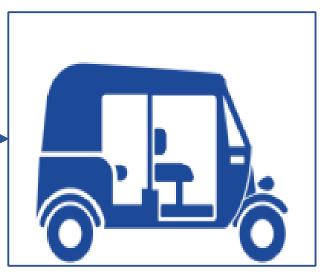

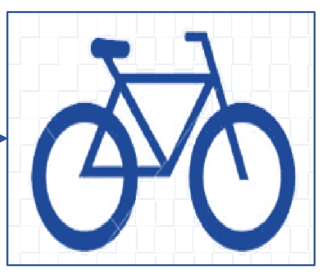

ଭୁଲ୍ ଉପାୟରେ ରୁମାଲ ବାନ୍ଧିଲେ ଲାଭ ଅପେକ୍ଷା କ୍ଷତି ଅଧିକ ହୋଇପାରେ

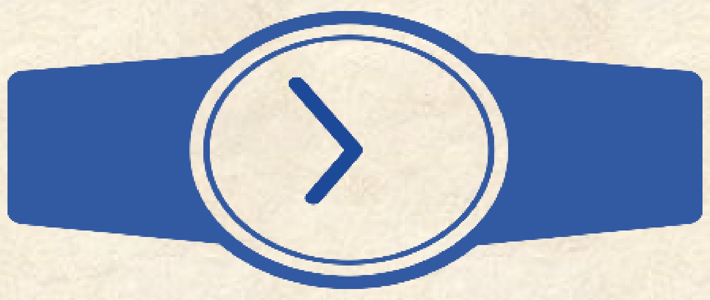

ସାପକୁ ଖୋଜିବାରେ କିମ୍ବା ମାରିବାରେ ସମୟ ନଷ୍ଟ କରନ୍ତୁ ନାହିଁ

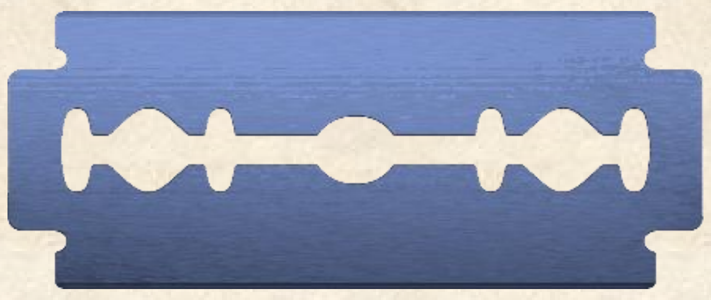

କୌଣସି ଧାରୁଆ ଜିନିଷରେ କାମୁଡ଼ିଥିବା ଅଂଶକୁ କାଟନ୍ତୁ ନାହିଁ

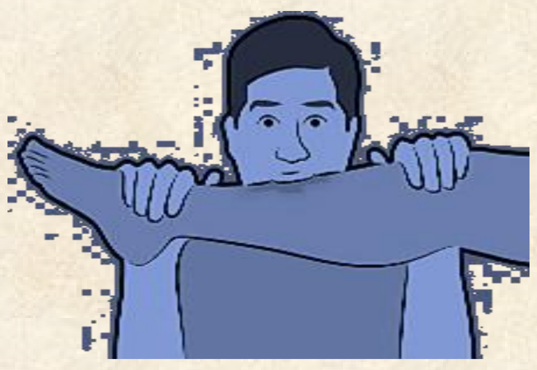

ପାଟିରେ ବିଷ ବାହାର କରିବାକୁ ଚେଷ୍ଟା କରନ୍ତୁ ନାହିଁ

ସାପ କାମୁଡିବା ପରେ ହେଉଥିବା ମୃତ୍ୟୁର କାରଣ –

- ସାପ ପ୍ରଜାତି ର ଭୂଲ ଚିହ୍ନଟ।
- ଲକ୍ଷଣ ଦେଖାଯିବାକୁ ଅପେକ୍ଷା।
- ଅନ୍ଧବିଶ୍ୱାସ ଜନିତ ପ୍ରାଥମିକ ଚିକିତ୍ସା ଓ ଅପ୍ରମାଣିତ ପରିଚାଳନା ରେ ସମୟ ନଷ୍ଟ।
- କାମୁଡିବା ସ୍ଥାନ ଉପରେ ଅବ୍ୟବସ୍ଥିତ ଦଉଡି ବା ବ୍ୟାଣ୍ଡେଜ ବନ୍ଧା ଦ୍ୱାରା ରକ୍ତ ସଞ୍ଚାଳନରେ ବାଧା
- ଆମ୍ବୁଲାନ୍ସ ର ଅନିୟମିତତା।
- ସ୍ୱାସ୍ଥ୍ୟ କେନ୍ଦ୍ରରେ ଡାକ୍ତର ଏବଂ ଆଣ୍ଟି ସ୍ନେକ ଭେନମ ର ଅନୁପଲବ୍ଧି

© ଇଣ୍ଡିଆନ୍ କାଉନସିଲ୍ ଅଫ୍ ମେଡିକାଲ ରିସର୍ଚ୍ଚ, ନୂଆଦିଲ୍ଲୀ

ଆଇସିଏମଆର ନେସନାଲ ସ୍ନେକବାଇଟ ପ୍ରୋଜେକ୍ଟ ଅନ କାପାସିଟି ବିଲଡିଙ୍ଗ ଅଫ ହେଲ୍ଥ ସିଷ୍ଟେମ ଅନ ପ୍ରିଭେନସନ ଆଣ୍ଡ ମ୍ୟାନେଜମେଣ୍ଟ ଅଫ ସ୍ନେକବାଇଟ ଏନଭେନୋମେସନ ଇଙ୍କ୍ଲୁଡିଙ୍ଗ ଇଟ୍ସ କମ୍ପ୍ଲିକେଶନ (ଆଇଏନଏସପି). ପ୍ରିନ୍ସିପ୍ୟାଲ ଇନଭେଷଟିଗେଟରର ଡ.ରାହୁଲ ଗଜଭିୟେ, ଆଇସିଏମଆର-ନ୍ୟାସନାଲ ଇନଷ୍ଟିଟ୍ୟୁଟ ଫର ରିସର୍ଚ୍ଚ ଇନ ରିପ୍ରୋଡକଟିଭ ଆଣ୍ଡ ଚାଇଲ୍ଡ ହେଲ୍ଥ, ମୁମ୍ବାଇର ବୈଜ୍ଞାନିକ ଇ (ଡେପୁଟୀ ଡାଇରେକ୍ଟର).
ଅବଦାନକାରୀ: ଆଇସିଏମଆର-ନ୍ୟାସନାଲ ଇନଷ୍ଟିଟ୍ୟୁଟ ଫର ରିସର୍ଚ୍ଚ ଇନ ରିପ୍ରୋଡକ୍ଟିଭ ଏଣ୍ଡ ଚାଇଲ୍ଡ ହେଲ୍ଥ, ମୁମ୍ବାଇର ପ୍ରୋଜେକ୍ଟ ସାଇଣ୍ଟିଷ୍ଟ ସି(ମେଡିକାଲ) ଡଃ ହୃଷିକେଶ ମୁଣ୍ଡେ, ମହାରାଷ୍ଟ୍ରର ମହାଡସ୍ଥିତ ଡଃ ହିମ୍ମତରାଓ ବାବାସ୍କର.
ସ୍ୱୀକୃତି: ଡ ସଦାନନ୍ଦ ରାଉତ, ନାରାୟଣଗାଁ, ପୁନେ, ମହାରାଷ୍ଟ୍ର